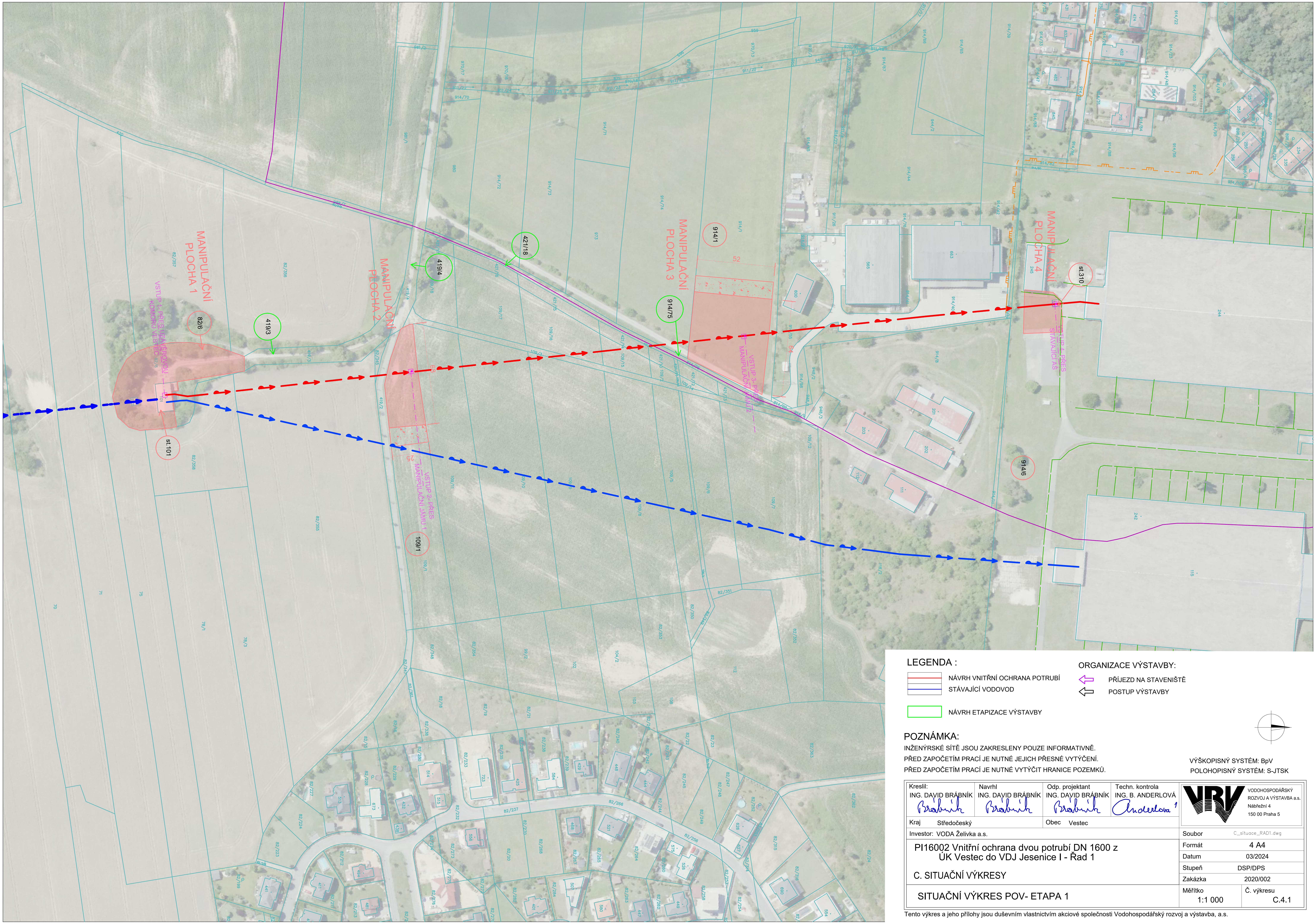

LEGENDA :

- NÁVRH VNITŘNÍ OCHRANA POTRUBÍ
- STÁVAJÍCÍ VODOVOD
- NÁVRH ETAPIZACE VÝSTAVBY

ORGANIZACE VÝSTAVBY:

- PŘÍJEZD NA STAVENIŠTĚ
- POSTUP VÝSTAVBY

POZNÁMKA:

INŽENÝRSKÉ SÍTĚ JSOU ZAKRESLENY POUZE INFORMATIVNĚ.
PŘED ZAPOČETÍM PRACÍ JE NUTNÉ JEJICH PŘESNÉ VYTÝČENÍ.
PŘED ZAPOČETÍM PRACÍ JE NUTNÉ VYTÝČIT HRANICE POZEMKŮ.

VÝŠKOPISNÝ SYSTÉM: BpV
POLOHOPISNÝ SYSTÉM: S-JTSK

Kreslil: ING. DAVID BRÁBNÍK	Navrhl ING. DAVID BRÁBNÍK	Odp. projektant ING. DAVID BRÁBNÍK	Techn. kontrola ING. B. ANDERLOVÁ	VODOHOSPODÁŘSKÝ ROZVOJ A VÝSTAVBA a.s. Nábřežní 4 150 00 Praha 5
Kraj Středočeský		Obec Vestec		
Investor: VODA Želivka a.s.				Soubor C_situace_RAD1.dwg
PI16002 Vnitřní ochrana dvou potrubí DN 1600 z ÚK Vestec do VDJ Jesenice I - Řad 1				Formát 4 A4
				Datum 03/2024
				Stupeň DSP/DPS
C. SITUAČNÍ VÝKRESY				Zakázka 2020/002
SITUAČNÍ VÝKRES POV- ETAPA 1				Měřítko 1:1 000 / Č. výkresu C.4.1

Tento výkres a jeho přílohy jsou duševním vlastnictvím akciové společnosti Vodohospodářský rozvoj a výstavba, a.s.